

INFORME DE GESTIÓN 2020



Bive, tu mejor aliado en salud

 **Bive**®
Vive con bienestar

INFORME DE GESTIÓN 2020



Caficultores premiados por participar en los retos del proyecto Bive sin Coronavirus en 2020.

Generamos alternativas para que familias rurales de bajos ingresos accedan a diagnósticos tempranos de enfermedades y a servicios de salud de alta calidad.

Bive, tu mejor aliado en salud



Carrera 48 #26 -36 Manizales, Caldas (Colombia)



info@bive.co



www.bive.co

SOBRE NOSOTROS



Desde el año 2015 la Fundación Vive con Bienestar facilita el acceso a servicios de salud de alta calidad y acordes a la capacidad de pago de las familias rurales y de bajos ingresos en Colombia, con el propósito de disminuir la morbilidad y mortalidad por enfermedades prevenibles en las comunidades rurales y promover el diagnóstico tratamiento oportuno de dichas enfermedades en el país.

Misión

Facilitar el acceso a servicios de salud oportunos y de alta calidad, para familias rurales y de bajos ingresos en Colombia.



Visión

Ser la mejor alternativa de acceso a servicios de salud para la población rural de Colombia.

Nuestros valores

*Eficiencia – Confianza – Integridad
Compromiso social – Equidad – Empatía*

¿CÓMO LO HACEMOS?



PLAN BIVE

A través de nuestra membresía anual de bajo costo, cualquier persona o familia pueden tener acceso a servicios particulares de salud de manera eficiente, oportuna y de calidad.

PROYECTOS SOCIALES EN SALUD

Ejecutamos proyectos, cofinanciados por aliados internacionales, orientados a promoción y prevención de la salud, educación y a detección temprana de enfermedades prevenibles.

NUESTRO IMPACTO EN LOS ODS



PLAN BIVE

Resultados a Diciembre 30 de 2020

Bive, tu mejor aliado en salud



PLAN BIVE 2020



Los usuarios del Plan Bive disfrutan de los siguientes servicios:

Carnet virtual: propendiendo por nuestro interés común de cuidar el medio ambiente, reemplazamos la carnetización física por la virtual para erradicar los plásticos anuales.



Uso ilimitado de la Línea Amiga: la Línea Amiga está disponible para todos los asociados de la cooperativa. En ella pueden resolver dudas generales, solicitar citas y tener información sobre los prestadores y médicos que están en la red de Bive, para conocer sus tarifas y elegir el médico con el que requieren la cita.



Porcentaje de descuentos en las citas: descuentos del 10% al 60% en citas de medicina especializada, imagenología diagnóstica, medicina general, odontología y laboratorio clínico.

Orientación social: acompañamiento jurídico en procesos de tutela, incidentes de desacato o asesoría general cuando la EPS le esté negando o dilatando un servicio al usuario (este servicio solo aplica para personas colombianas).



Para todos los usuarios, brindamos el servicio de **albergues**. Cuando el usuario visita ciudades capitales para una cita o diligencias de salud cuenta con centros de hospedaje gratuito o a muy bajo costo.

Llamada de acompañamiento post cita: llamamos al usuario después de que haya asistido al servicio médico (cita médica, laboratorio, exámenes y demás) para conocer su experiencia y velar por la continuidad del cuidado del paciente.



RESULTADOS PLAN BIVE 2020



Los usuarios del Plan Bive pueden acceder a todos los servicios descritos anteriormente, comunicándose directamente con los prestadores de la red de Bive. Aproximadamente el 30% llaman a la Línea Amiga para programar sus citas. Presentamos a continuación los registros del uso de los servicios para este último segmento de usuarios.

<i>Cantidad de Servicios Prestados por la Línea Amiga</i>	
<i>Tipo de Servicio</i>	<i># de servicios</i>
<i>Medicina Especializada</i>	216
<i>Servicios Diagnósticos</i>	140
<i>Medicina General</i>	36
<i>Odontología</i>	12
Total	404

Al cierre de 2020, nuestros usuarios activos suman 21.087.

<i>Total Membresías Activas Plan Bive a Dic. 2020</i>		
<i>Ubicación del Usuario</i>	<i>Usuarios Titulares</i>	<i>Total Usuarios</i>
<i>Cooperativa de Manizales</i>	3.686	7.472
<i>Cooperativa de Anserma</i>	2.189	4.378
<i>Afiliados particulares nuevos</i>	330	1.980
Total Nuevos Usuarios 2020		13.830
<i>Afiliados particulares vigentes</i>	1.739	7.257
Total Membresías Activas 2020		21.087

PROYECTOS SOCIALES EN SALUD

Resultados a Diciembre 30 de 2020

Bive, tu mejor aliado en salud



Bive sin Coronavirus



OBJETIVO: apoyar la población rural en la prevención del contagio y detección temprana de Coronavirus Covid-19.

BENEFICIARIOS: agricultores, familias cafeteras, población rural, recolectores de café y trabajadores de las Cooperativas de Caficultores de seis departamentos.

ALCANCE GEOGRÁFICO: 6 departamentos de Colombia (Antioquia, Caldas, Huila, Risaralda, Tolima y Valle del Cauca).

Resultados

- 11 cooperativas de caficultores
- 30 mujeres lideresas de las Cooperativas de Caldas y Risaralda capacitadas
- 620 trabajadores de las cooperativas beneficiados con kits saludables
- 21.441 asociados beneficiados
- 64.323 beneficiarios alcanzados



Mujer Bive Tu Salud



OBJETIVO: facilitar la prevención y el diagnóstico oportuno del cáncer de mama, cuello uterino y riesgo cardiovascular en mujeres rurales.

BENEFICIADOS: mujeres campesinas.

ALCANCE GEOGRÁFICO: departamentos de Caldas y Risaralda.

Resultados

- 32 mujeres lideresas capacitadas
- 60 profesionales de la salud entrenados
- 1.062 consultas de riesgo cardiovascular
- 1.141 mujeres atendidas
- 4.252 servicios entregados (mamografías, citologías, VPH, examen clínico de mama y evaluación de riesgo cardiovascular)



BIVE TU RUTA 13



OBJETIVO: brindar herramientas técnicas en liderazgo, conocimiento técnico en salud cardiovascular, salud mental, salud sexual y reproductiva a jóvenes rurales entre los 11 y 18 años, para la toma de decisiones saludables y el mejoramiento de sus condiciones de vida.

BENEFICIARIOS: 500 jóvenes y docentes rurales de 3 instituciones educativas y 18 docentes

ALCANCE GEOGRÁFICO: tres (3) municipios de Caldas.

Resultados

- 98 estudiantes formados
- 68 docentes formados
- 3 instituciones educativas beneficiadas en tres (3) municipios
- 518 beneficiarios totales
- 4 alianzas con entidades del sector público en educación
- 6 estudiantes premiados con bicicletas en la estrategia Reta Tu Salud
- 100 reconocimientos a docentes y estudiantes participantes del proyecto



BIVE PREVIENE



OBJETIVO: fortalecer las capacidades para la prevención, detección temprana e intervención oportuna de enfermedades transmitidas por vectores (dengue, malaria y zika).

BENEFICIADOS: 2000 personas de población rural de alta incidencia de las regiones central y pacífica de Colombia.

ALCANCE GEOGRÁFICO: 4 territorios de la región central y pacífico de Colombia.

Resultados

- 4 Territorios beneficiados:
 - Tadó (Chocó)
 - Pueblo Rico (Risaralda)
 - Mariquita (Tolima)
 - La Dorada (Caldas)
- 4 Alianzas público-privadas con el sector local de salud
- 4 Trabajadoras Comunitarias en Salud



ALIADOS NACIONALES 2020

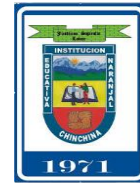

Gracias a nuestro equipo y nuestros aliados logramos que las comunidades rurales colombianas Vivan con Bienestar.



ALIADOS INTERNACIONALES 2020



Thanks to our team and our partners we achieve that Colombian rural communities live with wellbeing.



ESTADOS DE SITUACIÓN FINANCIERA 2020



Ingresos Operacionales	\$ 380'804.319
Cupo Adicional	\$ 1'181,507
Plan Familiar	\$ 10'171.634
Plan Pareja	\$ 1'061.760
Plan Familiar Cooperativas	\$ 2'681.488
Plan Corporativo	\$ 97'176.470
Donaciones Internacionales	\$255'897.380
Donaciones Nacionales	\$ 12'634.080

Costos y Gastos Operacionales	\$316'036.001,00
Ingresos no Operacionales	\$ 27'912.860,85
Gastos no Operacionales	\$ 7'242.354,99
Excedente antes de impuestos	\$ 85'438.823,86
Impuesto de renta y complementarios	\$ 689.893,00
Déficit/Excedente del ejercicio	\$ 84'748.930,86



ESTADOS DE SITUACIÓN FINANCIERA 2020



Activos	\$ 1.120'508.234
Activos Corrientes	\$ 1.116'166.736
Activos no Corrientes	\$ 4'341.498

Pasivos	\$ 950'405.469
Cuentas por pagar comerciales y otras cuentas por pagar	\$ 12'858.131
Pasivos por impuestos corrientes	\$ 888.292
Beneficios a empleados	\$ 19'027.414
Otros pasivos no financieros corrientes	\$ 917'631.632

Patrimonio	\$ 170'102.764,69
Fondos Sociales	\$ 1'000.000,00
Resultados Acumulados	\$ 84'353.833,83
Excedente/Déficit del ejercicio	\$ 84'748.930,86



ESTADOS DE SITUACIÓN FINANCIERA 2020



FUNDACION VIVE CON BIENESTAR
NIT. 900.819.453 - 4
ESTADO DE RESULTADOS DEL PERIODO
Al 31 diciembre 2020 y 2019
(Expresados en pesos colombianos)

	NOTA	Al 31 diciembre 2020	Al 31 diciembre 2019	Variación	
				Absoluta	Porcentual
Ingresos de Actividades Ordinarias	9	380.804.319	719.265.193	-338.460.874	-47,1%
Costo de Venta y Operación	12	26.218.738	169.545.979	-143.327.241	-84,5%
RESULTADO BRUTO		354.585.581	549.719.214	-195.133.633	35,5%
Gastos de Administración	10	195.684.023	208.296.832	-12.612.809	-6,1%
Gastos de Ventas	11	94.133.240	84.498.370	9.634.870	11,4%
RESULTADO OPERACIONAL		64.768.318	256.924.012	-192.155.694	74,8%
Otros Ingresos	13	27.912.861	8.637.024	19.275.837	223,2%
Otros Gastos	14	7.242.355	8.742.780	-1.500.425	-17,2%
RESULTADO ANTES DE IMPUESTOS		85.438.824	256.818.256	-171.379.432	66,7%
IMPUESTO DE RENTA	15	689.893	0	689.893	
RESULTADO INTEGRAL DEL AÑO		84.748.931	256.818.256	-172.069.325	67,0%

DANIELA CASTAÑO VASQUEZ
Representante Legal CC 1.020.781.630

LADY CAROLINA ARIAS CASTRILLON
Contador Público TP 200211- T

CARLOS HUMBERTO MARTINEZ ALZATE
Contador Público TP 67405- T

ESTADOS DE SITUACIÓN FINANCIERA 2020



FUNDACION VIVE CON BIENESTAR
ESTADOS DE SITUACION FINANCIERA INDIVIDUAL
NIT. 900.819.453 - 4
Al 31 diciembre 2020 y 2019
(Expresados en pesos colombianos)

	NOTA	Al 31 diciembre 2020	Al 31 diciembre 2019	Variación	
				Absoluta	Porcentual
ACTIVOS					
ACTIVO CORRIENTE:		1,116,166,736	974,779,597	141,387,139	14.5%
Efectivo y equivalente de efectivo	1	1,107,520,809	973,065,774	134,455,035	13.8%
Anticipos por Impuestos Corrientes	2	4,726,556	198,163	4,528,393	2285.2%
Otras cuentas por cobrar	2	3,919,371	1,515,660	2,403,711	158.6%
ACTIVO NO CORRIENTE:		4,341,498	1,590,000	2,751,498	173.1%
Propiedad, planta Y equipo, neto	3	4,341,498	1,590,000	2,751,498	173.1%
TOTAL ACTIVOS		1,120,508,234	976,369,597	144,138,637	14.8%
PASIVOS					
PASIVO CORRIENTE:		950,405,469	648,412,952	301,992,517	46.6%
Cuentas por pagar comerciales y otras cuentas por pagar	4	12,858,131	5,389,800	7,468,331	138.6%
Pasivos por impuestos corrientes	5	888,292	13,517,955	-12,629,663	-93.4%
Beneficios a empleados	6	19,027,414	9,775,030	9,252,384	94.7%
Otros pasivos no financieros corrientes	7	917,631,632	619,730,167	297,901,465	48.1%
TOTAL PASIVOS		950,405,469	648,412,952	301,992,517	46.6%
PATRIMONIO					
Fondos Sociales		1,000,000	1,000,000	0	0.0%
Resultados Acumulados		84,353,834	70,138,389	14,215,445	20.3%
Excedente/Deficit del ejercicio		84,748,931	256,818,256	-172,069,325	-67.0%
TOTAL PATRIMONIO	8	170,102,765	327,956,645	-157,853,880	-48.1%
TOTAL PASIVO Y PATRIMONIO		1,120,508,234	976,369,597	144,138,637	14.8%

DANIELA CASTAÑO VASQUEZ
Representante Legal CC 1.020.781.630

CARLOS HUMBERTO MARTÍNEZ ALZATE
Contador Público TP 67405- T

LADY-CAROLINA ARIAS CASTRILLON
Contador Público TP 200211- T

Equipo operativo 2020

- *CEO – Directora Ejecutiva: Daniela Castaño*
- *Directora de Proyectos: Mildred Ortegón*
- *Director Operativo y Financiero: Harold González*
- *Coordinación de Salud: Clarivel Guevara*
- *Coordinación de Servicios: Mónica Cristina Rojas*
- *Coordinación de Tecnología: Andrés Felipe Osorio*
- *Coordinación de Proyectos: Paola Triana*
- *Mercadeo y Comunicaciones: Catalina Giraldo*
- *Gestión Social y Educativa: Jennifer Sepúlveda*
- *Auxiliar de Servicios: Laura Bedoya*
- *Servicios Generales: Delcyn Bedoya*



RECONOCIMIENTOS Y ALIANZAS INSTITUCIONALES



BIVE TU RUTA 13

Fundación
AstraZeneca 



Bive desarrolló las capacidades de liderazgo de 500 jóvenes rurales y así los ayudó a tomar decisiones de vida más saludables, y ellos, a su vez, ayudaron a 500 familias rurales en el departamento de Caldas, en Colombia, a mejorar su salud. El programa Bive tu Ruta 13, capacitó a jóvenes y docentes de tres escuelas rurales, para que se convirtieran en líderes comunitarios de salud. Estos líderes comunitarios de salud (15 a 18 años) que se capacitaron por medio de la metodología educativa entre pares, compartieron sus conocimientos sobre salud cardiovascular, sexual, reproductiva y mental con jóvenes de 11 a 15 años.

MUJER BIVE TU SALUD

El proyecto Mujer Bive tu Salud fomenta la prevención y diagnóstico oportuno de cáncer de mama y del cuello uterino (cáncer de cérvix) así como riesgos cardiovasculares para 5.000 mujeres cafeteras de bajos ingresos en Colombia. El objetivo se logra por medio de una unidad diagnóstica móvil y tecnologías de telemedicina (2019), citas para toma de mamografías en hospitales (2020) y educación sobre factores de riesgo, así como el entrenamiento de profesionales en atención médica de primer nivel en áreas rurales sobre el tema.



BIVE TU RUTA 13 - LEAD 2030



En el 2020 Bive fue galardonado con por el fondo de premios más grande del mundo para jóvenes líderes que tengan un impacto en los Objetivos de Desarrollo Sostenible: Fondo Lead 2030. Gracias a este premio, a partir de octubre de 2020 iniciamos la ejecución de la segunda fase de Bive tu Ruta 13, llegando a seis (6) instituciones educativas, en tres (3) departamentos de Colombia y trazando la meta de capacitación directa para 198 jóvenes y 90 docentes que replicarán en más de 1.000 estudiantes y 3.000 beneficiarios totales.

RECONOCIMIENTOS Y ALIANZAS INSTITUCIONALES



CASO DE ESTUDIO SOBRE GESTIÓN DE IMPACTO (2020)

Desde 2017, Bive hace parte del programa Business Call to Action (BCtA) desarrollado por el Programa de Naciones Unidas para el Desarrollo (PNUD) dado el enfoque de impacto sobre los Objetivos de Desarrollo Sostenible (ODS) que ejerce desde su rol como empresa social en Colombia. Gracias a su activa participación, Bive fue seleccionado para el estudio de caso ante la plataforma de medición de ODS del BCtA que fue reportado a la ONU a través del PNUD. Los resultados fueron publicados en las páginas oficiales del PNUD y en el diario The Guardian.



PROGRAMA DE TRANSFORMACIÓN DIGITAL PARA ONG



Bive fue galardonado con la beca otorgada por Makaia en septiembre de 2020 para participar del "Programa de Transformación Digital" dictado por ellos mismos de manera virtual. Gracias a este premio, Bive pudo hacer parte de talleres prácticos, capacitaciones y oportunidades para acceder a herramientas tecnológicas puntuales con descuentos especiales que tramita Makaia como representante de TechSoup en Colombia, para ESAL. El programa terminará en el 2021.

FUNDACIÓN PFIZER – PFIZER FOUNDATION

La Fundación Pfizer apoya con subvenciones a iniciativas independientes de organizaciones en el mundo que mejoren la atención médica de pacientes en zonas con necesidades médicas insatisfechas. Bive fue merecedora de esta subvención Global Health Innovation Grant (GHIG), en el 2020 para financiar el proyecto Bive Previene que llegará a cuatro municipios en cuatro departamentos de Colombia para caracterizar población infectada o en riesgo de infección de dengue, malaria o zika, enfermedades transmitidas por vectores. El proyecto involucra el uso de tecnología y la creación de la plataforma Bive Previene.



Bive Previene

RECONOCIMIENTOS Y ALIANZAS INSTITUCIONALES



La Fundación Pfizer continúa su alianza con Innovations in Healthcare (IiH) como socio de monitoreo y evaluación para el quinto programa Global Health Innovation Grants



The Pfizer Foundation

“Innovations in Healthcare se complace en continuar asociándose con la Fundación Pfizer como aliado de monitoreo y evaluación para el quinto programa Global Health Innovation Grants (GHIG) con el fin de apoyar a los innovadores que luchan contra las enfermedades infecciosas en países de ingresos medios y bajos”. – IiH (2020).



Bive en la Red de Innovaciones Globales de Salud

Duke

GLOBAL HEALTH
Innovation Center

Desde el año 2015, Bive hace parte de la red internacional de innovaciones en salud del IiH, dirigida por el Centro Global de Innovaciones en Salud de la Universidad de Duke en Estados Unidos. Gracias a esta alianza, Bive tiene la posibilidad de interactuar con todos los miembros de la red que, a la par con Bive, han sido merecedores de las subvenciones de la Fundación Pfizer y han avanzado en proyectos innovadores y referentes en el mundo.



La red le ha permitido a Bive acceder a nuevas oportunidades de alianzas internacionales y programas con impacto global y local que impulsan su desarrollo y perspectiva. Gracias a la Red, Bive también es visible dentro de la plataforma de [Global Innovations Exchange](#).

RED ACTIVA DE BBVA MOMENTUM 2019



Durante el 2020 Bive siguió activo y participando del grupo de los cuarenta emprendedores sociales, de 10 ciudades diferentes de Colombia, que recibimos formación en 2019 para actualizar y potenciar la actividad de nuestras empresas. La red ha sido de gran ayuda y apoyo para Bive durante este año.

RECONOCIMIENTOS Y ALIANZAS INSTITUCIONALES



ESCALANDO LAS SOLUCIONES EMPRENDEDORAS PARA LOS OBJETIVOS DE DESARROLLO SOSTENIBLE



“Accelerate2030 es un programa co-organizado por el Impact Hub de Ginebra (Suiza) y el PNUD, con la misión de escalar internacionalmente el impacto de los emprendedores que trabajan para lograr un cambio social y ambiental positivo que contribuya a los Objetivos de Desarrollo Sostenible (ODS)”. Bive hace parte del programa.

PROGRAMA AFLORA – FUNDACIÓN BOLÍVAR DAVIVIENDA

Aflora

UN PROGRAMA DE:

**Fundación
Bolívar
Davivienda**

“Aflora es un programa de la Fundación Bolívar Davivienda que busca acompañar a las organizaciones sociales en su proceso de maduración a través del desarrollo de competencias que les permitan ser sostenibles y tener un mayor impacto en la región donde (...)”.

Bive hace parte desde 2015 y ha podido participar de talleres, cursos y eventos que han fortalecido gratuitamente su capacidad institucional interna, especialmente en las áreas de comunicaciones y mercadeo como empresa social en Colombia.

FUNDACIÓN PROBONO

En octubre de 2020, Bive fue aceptada como organización beneficiaria, dentro de la Fundación Probono, para acceder a servicios de consultoría jurídica gratuitos y de alta calidad en firmas de abogadas reconocidas de Colombia. La primera consultoría inició con la firma Brigard y Urrutia.



BIVE EN MEDIOS LOCALES, NACIONALES E INTERNACIONALES



Efecto Colibrí



“Su visión a corto plazo es extender su modelo a nivel nacional, logrando así una cobertura para 54.000 familias cafeteras, teniendo siempre como premisa que todos podamos disfrutar del más alto nivel de salud posible sin importar nuestro nivel de ingresos”.

Revista Cubana de Salud Pública

The screenshot shows the website for the 'Revista Cubana de Salud Pública'. At the top, it features the 'infomed' logo and navigation links for 'UNIVERSIDAD VIRTUAL DE SALUD' and 'BIBLIOTECA VIRTUAL DE SALUD'. Below this, there are links for 'Editorial Ciencias Médicas' and 'ISSN 1561-3127'. The main header includes 'Iniciar sesión' and 'Español'. The title 'Revista Cubana de Salud Pública' is prominently displayed in a blue banner. Below the banner, there are navigation tabs: 'Inicio', 'Acerca de', 'Números anteriores', 'Noticias', 'en SciELO', and 'Especial COVID-19'. The main content area shows the article title 'Determinantes sociales de la salud y la enfermedad visual en caficultores de Caldas, Colombia' by Isabel Cristina Jaimes Montaña, Consuelo Vélez Álvarez, and Claudia Patricia Jaramillo Ángel. There are buttons for 'Enviar artículo' and 'CREA TU IDENTIFICADOR ORCID'.

“La enfermedad visual en caficultores se encuentra influenciada por determinantes sociales de la salud estructurales e intermedios, modificables con acciones intersectoriales y transectoriales como el nivel educativo, estrato socioeconómico y la ocupación, los que deben ser incorporados a las políticas públicas para mejorar su calidad de vida y reducir la ceguera prevenible.”

BIVE EN MEDIOS LOCALES, NACIONALES E INTERNACIONALES



THRIVE "Official newsletter of GHIG Grantees"

Bive

GHIGS project description: Through our GHIGS project "Bive Previene" (Bive Prevents), Bive is working to improve prevention and treatment of vector-borne diseases, particularly Dengue, Zika, and Malaria, in rural communities of Colombia. Through partnerships with local health entities and a technology company, Bive will develop a technological platform for community health management and education as well as a virtual assistant for screening, referral, and tracking cases of vector-borne disease. Bive will also educate community members on home- and community-based prevention, identification, and appropriate health-seeking for vector-borne diseases. This project is an opportunity for Bive as a social enterprise to adopt technology into its core business model and achieve greater scalability, ultimately allowing us to serve a greater number of rural communities in Colombia and beyond.

Two of our major strengths are:

- Successful management and execution of social projects on health and support for rural communities (education, awareness, and prevention of health problems).
- A diversity of experience: Bive's team is composed of multidisciplinary professionals in health, social work, international cooperation, and government, all committed to improving public health for Colombia's rural communities.



One success we anticipate is the increased use of technology for better prevention, detection, and control of vector-borne diseases in the rural populations of Colombia.

One challenge we anticipate is gaining acceptance from rural communities into which we are expanding, particularly during the COVID-19 pandemic. It is important that new communities perceive Bive as a close partner for local action on prevention, identification, and appropriate health-seeking for vector-borne diseases.

You might be able to help us by:

- Sharing advice on integrating technology (platforms, device, and/or apps) to manage health appointments and consultations for rural populations.
- Sharing your experiences working with rural community leaders to promote a health program and encourage uptake in the community.

"Bive está trabajando en mejorar la prevención temprana de enfermedades transmitidas por vectores, específicamente Dengue, Malaria y Zika, en comunidades rurales de Colombia. Todo esto, a través de aliados locales en salud y una plataforma tecnológica para la gestión de la salud de la comunidad, educación asistencia virtual."

Boletín de Noviembre 2020.

BIVE EN MEDIOS LOCALES, NACIONALES E INTERNACIONALES



“Colombian health innovator Bive joins Business Call to Action by providing low-income families with access to timely, high-quality and affordable healthcare”

The screenshot shows the Bive website interface. At the top left is the Business Call to Action logo. The navigation menu includes: ABOUT BCtA, JOIN BCtA, OUR MEMBERS, NEWS & EVENTS, RESOURCES, IMPACT, TOOLKITS, and BCtA ANNUAL FORUM. Below the menu are three filters: Sector Health, Region of Initiative (Latin America & Caribbean), and SDG contribution (SDG 3: Good health and well-being). The main content area features a news article with the following text:

Colombia-based social enterprise **Bive Foundation** joined Business Call to Action (BCtA) in May 2017 with a pledge to provide more than 27,000 low-income clients with access to timely, high-quality and low-cost healthcare services. To achieve this, the company will scale up its inclusive health model to three new regions across Colombia by 2020.

Social Problem

Although 95 percent of Colombians are covered by government medical insurance, the reality is most do **not receive adequate health care**. Long waiting periods, having to travel to urban areas for treatment and confusing bureaucratic procedures deter many from seeking medical care when they need it, especially for low-income and rural populations who cannot afford the extra costs incurred by travel. This can result a worsening of illness and diseases, an inability to work, and in the worst cases, preventable death.

Through Bive Foundation, low-income families in Colombia access high-quality, private healthcare services by connecting them to its network of healthcare services (specialists, diagnosis services, oral health services, etc.), who provide preferential times and prices. Users can access Bive's services through a low-cost annual membership that can either paid directly by through associations, employee funds, or coffee cooperatives.

Accompanying the text is a photograph of a healthcare professional in blue scrubs and a cap examining a patient's ear. The patient is wearing a red cap. A 'TOP' button is visible in the bottom right corner of the article area.

“La Fundación Vive con Bienestar, actualmente está ampliando sus proyectos sociales para incluir la detección y el diagnóstico de cáncer de mama, cáncer de cuello uterino, riesgo cardiovascular, cáncer de próstata y educación en salud sexual y reproductiva. Además, Bive proyecta ampliar el modelo de membresía de Bive a dos nuevos departamentos colombianos para 2019 a través de una asociación con cooperativas rurales. Para 2020, Bive escalará el modelo a tres nuevas regiones (Risaralda, Quindío y Antioquia) en Colombia para brindar un mejor acceso a la atención médica”.

La Patria, Manizales

Voz a voz en el campo contra el virus

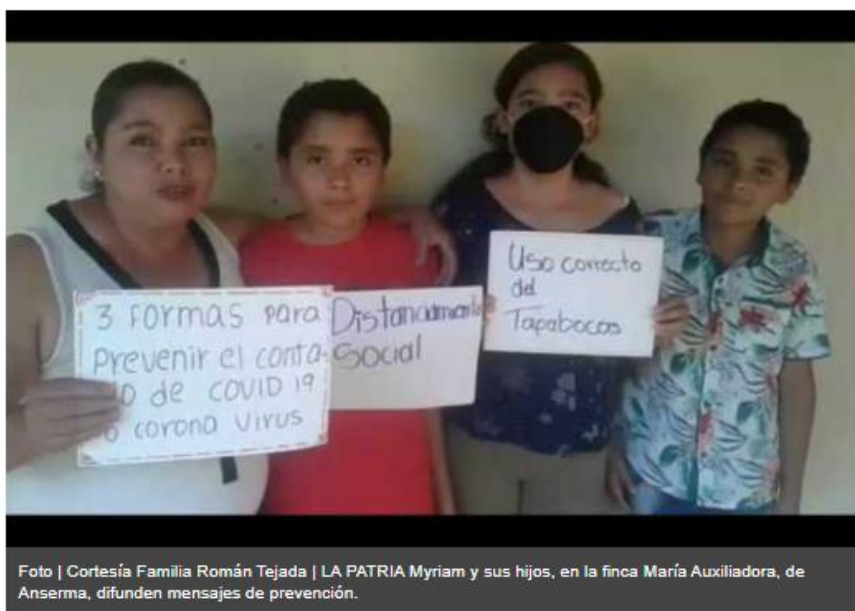

Viernes, Junio 12, 2020

Like 86

Recommend

lapatria.com

Proyecto de Bive con cooperativas de caficultores. Los beneficiados en Caldas y Risaralda son unos 38 mil campesinos.

“Proyecto de Bive con cooperativas de caficultores. Los beneficiados en Caldas y Risaralda son unos 38 mil campesinos. La familia vive en la finca María Auxiliadora, en la zona cafetera de La Arboleda (Anserma), pero como ya se acabó la cosecha en su tierra, Román recolecta más café en Dosquebradas, sector cercano a Patiobonito. Tanto ellas, como su mamá, Myriam Tejada, se volvieron replicadoras de los mensajes destinados a prevenir la covid-19 que les comparten la Cooperativa de Caficultores y Bive, en su proyecto Bive sin coronavirus”.

BIVE EN MEDIOS LOCALES, NACIONALES E INTERNACIONALES



Q'Hubo - Versión Impresa

3 Mantazales, lunes 8 de febrero de 2021

ASÍ PASÓ **Q'hubo**

Por la Fundación Bive

Estudiantes entrenados en vida saludable

EN DATOS

- 100 Jóvenes capacitados en hábitos blandos, liderazgo y toma de decisiones saludables, mediante un diseño metodológico de educación integral en salud.
- Capacitaron a 100 Jóvenes rurales y a sus familias.
- 300 estudiantes valorados de riesgo cardiovascular.
- 100 docentes y personal administrativo capacitados en conocimientos de salud cardiovascular y salud mental.

PROMOCIÓN DE SALUD

El proyecto Bive tu ruta 13 trabajó conocimientos a través del modelo Escuela Nueva. Abordaron promoción de salud cardiovascular (nutrición, actividad física, prevención de consumo de tabaco, alcohol y sustancias psicoactivas, derechos sexuales y reproductivos y salud mental).

medición de impacto y la mayoría de los jóvenes ya sabía que era tomar decisiones saludables". Por este y otros aportes a la comunidad el proyecto se extendió a seis colegios más de Caldas y Antioquia con el enfoque de salud mental.

Aprendizajes

Yeferson Alzate, de la I.E. José Antonio Galán, expresó que después de la formación con Bive es más consciente de que debe alimentarse bien y que debe practicar actividad física.

Maria del Mar Higueta se sumó a estas palabras: "Fue súper bueno el acompañamiento tenido por dos años. Nos aportaron en salud mental y recreaciones porque nos enseñaron a ser saludables". Karen Michelle Clavijo, egresada de la I.E. Naranjal,

El proyecto Bive tu ruta 13 es cofinanciado por Astrazeneza, en convenio con las secretarías de Educación Municipal y Departamental y el Comité de Cafeteros.

Maria del Mar Higueta (Centro) y su hermana Laura Marcela y Elika, instructor de gimnasio, presentan un Reto saludable.

Los estudiantes fueron valorados en riesgo cardiovascular. FOTO: CORTESÍA BIVE/COMUNICACIÓN

Los estudiantes fueron valorados en riesgo cardiovascular. FOTO: CORTESÍA BIVE/COMUNICACIÓN

Algunos estudiantes fueron premiados con bicicletas.

"A María del Mar Higueta, egresada de la I.E. Naranjal, le quedó claro que una buena alimentación y actividad física mejorarán su salud. Este conocimiento lo puso en marcha después de los talleres de la formación de la Fundación Bive y su programa Bive tu Ruta 13. (...) El proyecto Bive tu Ruta 13 trabajó conocimiento a través del modelo Escuela Nueva. Abordaron promoción de salud cardiovascular, nutrición, actividad física, prevención de consumo de tabaco, alcohol y sustancias psicoactivas, derechos sexuales y reproductivos y salud mental." – Versión Impresa, 8 de febrero 2021.

JUNTA DIRECTIVA



Jorge García

Co-fundador y Asesor en Salud

Jorge actualmente se desempeña como analista de políticas de salud en la Organización Mundial de la Salud - Oficina de Barcelona para el financiamiento de los sistemas de salud. Jorge es médico de la Universidad de Caldas (COL) con una maestría en políticas públicas sanitarias de London School of Economics en Inglaterra.



Diana Quintero

Co-fundadora y Asesoría Técnica

Administradora de empresas. Estudiante de Maestría en Política de Desarrollo Internacional con más de nueve (9) años de experiencia en gestión de organizaciones sociales, estrategia e innovación social

La Historia desde los Cofundadores

Inspirados en la filosofía de negocios sociales del premio Nobel de Paz Prof. M. Yunus y en la experiencia del emprendedor social argentino Dr. Jorge Gronda (Humana), Diana Quintero y Jorge García fundaron Bive como empresas S.A.S. en 2012 y luego como fundación en 2015, buscando desarrollar una alternativa para resolver la problemática de acceso a la salud en Colombia desde un enfoque sostenible.

Durante estos años de labor social, se han sumado colaboradores, voluntarios, prestadores de salud, aliados y organizaciones de apoyo, al propósito fundamental de Bive que es "Que todos podamos disfrutar del más alto nivel de salud posible sin importar nuestros niveles de ingresos".

Bive y sus fundadores agradecen profundamente, la energía, corazón, confianza y esfuerzo de todas las personas que ha contribuido al crecimiento de la organización.

JUNTA ASESORA



Emilio Restrepo

Presidente de la Junta Asesora

Consultor de negocios con más de 30 años de experiencia en gestión de alto nivel, recursos humanos y gestión financiera. Expresidente de la Caja de Compensación Familiar de Caldas (CONFA).

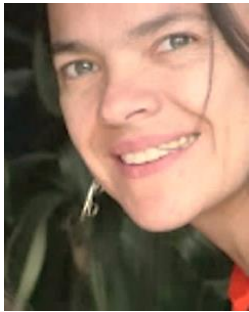

Isabel Cristina Calvo

Miembro de la Junta Asesora

Economista, con más de 15 años de experiencia en Cooperación Internacional e innovación social. Actualmente se desempeña como Coordinadora de Innovación y Cooperación en Confa.



Estefania Palomino

Miembro de la Junta Asesora

Master en Derecho con más de 20 años de experiencia en filantropía estratégica, salud global y derechos humanos.



Karen Torres

Miembro de la Junta Asesora

Profesional de negocios con maestría en gestión de proyectos con más de 15 años de experiencia en gestión de marketing y ventas.

Contadora



Lady Arias
Contadora Pública
Especialista en gerencia de finanzas.
Maestría enfocada en tributación.

Revisor Fiscal



Carlos Martínez
Contador Público. Especialista en Finanzas
y Derecho Tributario. Co-fundador de
Consultorías Nacionales Ltda. Fundador
de Sistemas y Métodos Contables S&M.

EQUIPO DIRECTIVO



Daniela Castaño Vásquez

Directora Ejecutiva y Representante Legal

Profesional graduada en Gobierno y Relaciones Internacionales de la Universidad Externado de Colombia con un año de estudios de maestría en Gerencia Pública Internacional (SciencesPo París y Externado Bogotá). Amplia experiencia en el desarrollo y gestión de equipos generadores de impacto social en Colombia; cooperación internacional, planeación y ejecución de proyectos, diplomacia y relaciones públicas de alto nivel.



Mildred Ortegón Forero

Directora de proyectos.

Profesional en desarrollo familiar e higienista bucal, especialista en gestión social. 7 años de experiencia en gestión de proyectos sociales y educación comunitaria, coordinación de proyectos de promoción y prevención de la salud y en diagnósticos y caracterización de contextos sociales y familiares.



Harold González

Director administrativo, operativo y financiero

Profesional en administración de negocios con especialización en alta gerencia y gerencia de mercadeo, con habilidades para la formulación de proyectos, análisis, interpretación y evaluación de información financiera, técnica, administrativa y comercial para la toma de decisiones.



Andrés Osorio Rodríguez

Coordinador de Tecnología

Ingeniero de sistemas, certificado en ITIL fundamentos. Experiencia relacionada con el sector salud en el área de sistemas y acompañamiento en procesos de capacitación y soporte en aplicaciones, redes y equipos, levantamiento de requerimientos, seguimiento e implementación de aplicaciones de software.

Informe de Gestión 2020



CONTÁCTANOS

Haz parte de Bive para que todos podamos acceder a la más alta calidad de servicios de salud sin importar nuestros niveles de ingreso.



Carrera 48 #26-36, Manizales (Caldas, Colombia)



info@bive.co



www.bive.co



Bive Manizales



Bivefundación



BiveFundación



Bive – Fundación Vive con Bienestar

