

Informe de Gestión 2018



Generamos alternativas para que familias rurales de bajos ingresos accedan a un diagnóstico temprano de las enfermedades y a servicios de salud de calidad



Acerca de nosotros

Con el propósito de **disminuir la morbilidad y mortalidad prevenible en las comunidades vulnerables y promover el diagnóstico tratamiento oportuno de las enfermedades**, desde el año 2015 la **Fundación Vive con Bienestar** facilita el acceso a servicios de salud de alta calidad y acordes a la capacidad de pago de las familias colombianas rurales y de bajos ingresos

Misión

Fundación Vive con Bienestar es una organización social que facilita el acceso a servicios de salud oportunos y de alta calidad, para familias colombianas rurales y de bajos ingresos..

Visión

Ser la mejor alternativa de acceso a servicios de salud para la población rural de Colombia.

Nuestros principios

Eficiencia - Confianza – Integridad - Compromiso social –
Equidad - Empatía



Informe de Gestión 2018

El año 2018 permitió consolidar varios de los proyectos que como equipo nos habíamos planteado en el mediano plazo: Expandir nuestros programas a otras regiones de Colombia, logrando así consolidar el **Programa de Membresía Bive** y el **Proyecto Visión Cafetera** en el departamento de Risaralda; y la consecución de alianzas nacionales e internacionales que permitieron dar vida al **Proyecto Con Bive la Próstata SI Importa** y que en el 2019 soportarán la profundización de nuestro impacto social en las comunidades rurales a través de los **Proyectos Mujer Bive tu Salud** (Prevención y diagnóstico de cáncer de mama y cuello uterino) y **Bive tu Ruta 13** (Educación en salud entre pares para jóvenes rurales).

Desde esta perspectiva el año 2019 presenta importante retos : Hacer uso del modelo de expansión consolidado para llevar nuestros servicios a otras regiones colombianas que lo requieren, y aumentar nuestra capacidad de operación de proyectos, para garantizar el sello de alta calidad y humanidad que nos caracteriza en los nuevos proyectos que emprendemos.

Así mismo, el 2019 presenta un reto importante en el liderazgo de Bive, con la selección de un nuevo director ejecutivo y mi cambio de rol hacia la Asamblea de Fundadores. En este sentido, agradezco a nuestro equipo de trabajo, junta asesora, red de prestadores y aliados que durante estos dos años han confiado en mi el direccionamiento de nuestro sueño: Ser la Mejor Alternativa de salud para la población rural Colombiana.

Diana Carolina Quintero
Cofundadora y Directora Ejecutiva

Gobierno Corporativo

Fundadores

- Diana Carolina Quintero
- Jorge Alejandro García

Junta Asesora

- Emilio Antonio Restrepo
- Felipe Leonardo Tibocha
- Karen Torres
- Isabel Cristina Calvo

Equipo de Trabajo

- Andrés Felipe Martínez
- Delcyn Bedoya
- Francia Zábala
- Mauricio Arboleda
- Mildred Ortegón
- Mónica Rojas
- Olivia Allen
- Paola Triana
- Sandra Noreña
- Yulieth Pérez

El acceso a un diagnóstico temprano y a un tratamiento médico garantiza vidas más sanas y felices para las comunidades de bajos ingresos.

En 2018 facilitamos el acceso a servicios de salud de alta calidad para 17.800 personas que hacen parte de comunidades rurales vulnerables.

Programa Bive

Membresía de bajo costo que le permite a las familias acceder a servicios de salud particulares de alta calidad, más rápidos que el servicio de salud tradicional y a precios acordes a su capacidad de pago, con descuentos hasta del 50% sobre el precio de mercado

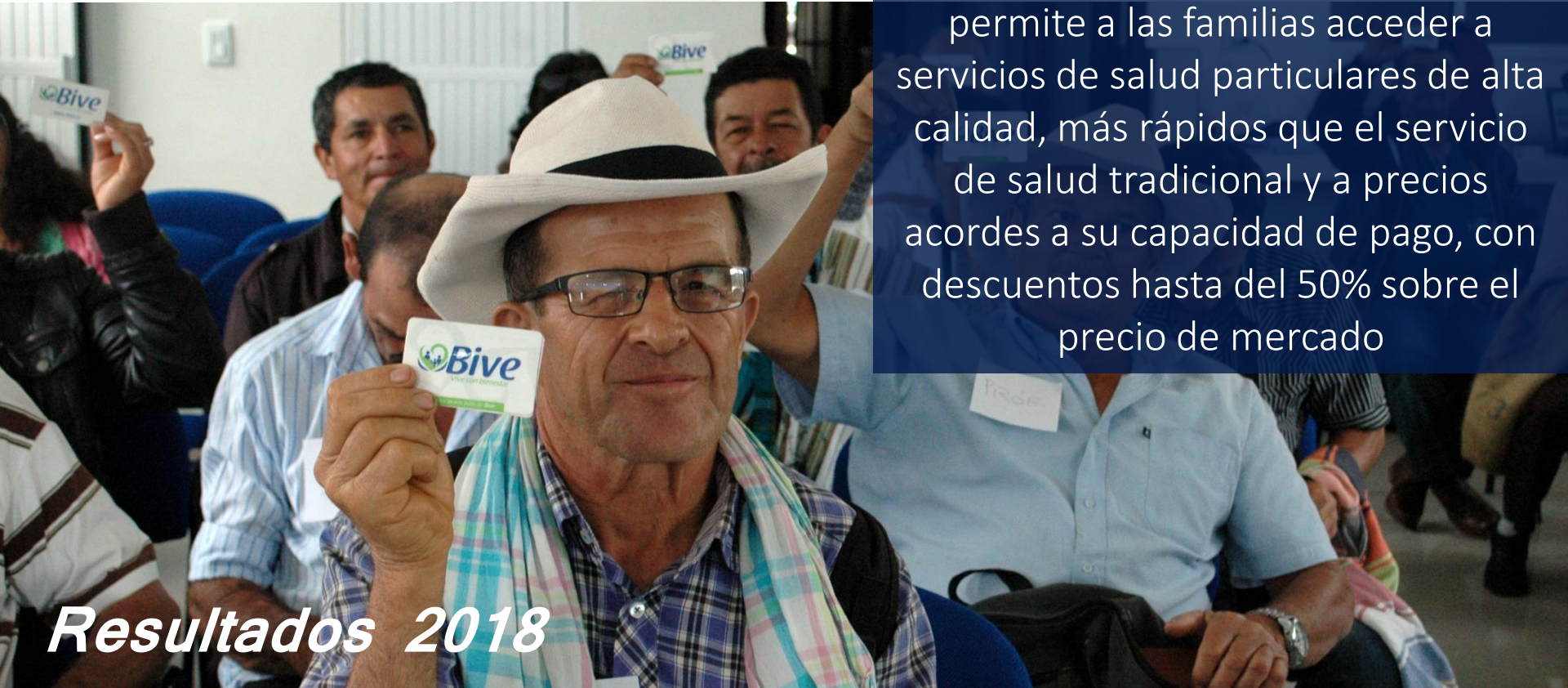

Resultados 2018

18.000 usuarios
220 prestadores de salud en Caldas y Risaralda



1.202 servicios de salud facilitados
\$COP Ahorrados: \$55,7 M
Horas Ahorradas: 83.940



149 casos de orientación social acompañados
42 asesorías jurídicas exitosas para restitución de derechos en salud.

Proyectos sociales en salud

2015-2016



Sonrisas Saludables mejora la salud oral de 1250 niños de bajos ingresos al proveer tratamientos de odontología general y especializada y un programa de educación en salud oral a través de talleres sociofamiliares y mensajería de texto.

Sonrisas Cafeteras favorece las condiciones de salud de la población cafetera, mediante rehabilitación protésica y profilaxis oral de 1000 cafeteros



2016-2018

2018-Actual



Visión Cafetera facilita la detección y el tratamiento oportuno de las causas más comunes de ceguera prevenible (Errores de refracción, cataratas, glaucoma y pterigión), permitiendo así que 3500 cafeteros restauren su visión mediante el uso de gafas y cirugías correctiva.

Proyectos sociales en salud

2018-Actual



El Proyecto con Bive la Próstata Si Importa identifica oportunamente las alteraciones del antígeno prostático (PSA) en población rural, buscando así detectar tempranamente enfermedades como el cáncer de próstata.

Mujer Bive tu Salud facilita la prevención y el diagnóstico oportuno del cáncer de mama, cuello uterino y riesgo cardiovascular en 1750 mujeres cafeteras de Colombia, a través de una unidad móvil de diagnóstico y un modelo de atención de telemedicina, apalancado en educación en salud y entrenamiento de líderes comunitarios en salud y profesionales de salud de primer nivel.



2019

2019



Bive tu Ruta 13 contribuye al mantenimiento y mejoramiento de la salud de jóvenes rurales (12 a 17 años de edad) mediante la promoción de sus derechos en salud sexual y reproductiva, salud mental y cardiovascular en 3 municipios de caldas



Proyectos sociales en salud



Resultados 2018

- 65 prótesis entregadas
- 72 tratamientos de higiene oral
- 10 jornadas de salud oral en 2 municipios de Risaralda
- 65 familias cafeteras educadas en salud oral

Resultados Acumulados Dic 2016 - Jul 2018

- 325 prótesis entregadas
- 839 tratamientos de higiene oral
- 50 jornadas de salud oral en 14 municipios de Caldas y Risaralda

Aliados

- LGT Venture Philanthropy
- Cooperativas de Caficultores de Manizales, Anserma, Alto Occidente de Caldas, Norte de Caldas y Cooperativa de Caficultores Departamental de Risaralda
- Centro Médico Odontológico San Martín

Inversión 2018

- \$20.800.000

Resultados 2018

- 874 pruebas de tamización de antígeno prostático aplicadas
- 874 cafeteros sensibilizados en prevención y diagnóstico temprano de cáncer de próstata
- 6 jornadas de salud
- Seguimiento a 17 casos alterados para dar continuidad a su diagnóstico y tratamiento

Aliados

- Cooperativa de Caficultores de Manizales,
- Laboratorio Clínico Dr. Silvio Marín

Inversión 2018

- \$21.775.200

Resultados 2018

- 1997 consultas de optometría
- 1640 gafas entregadas
- 289 consultas de oftalmología
- 195 cirugías oftalmológicas
- 28 jornadas de salud visual

Resultados Acumulados Mar2017 - 2018

- 3475 consultas de optometría
- 2813 gafas entregadas
- 484 consultas de oftalmología
- 319 cirugías oftalmológicas
- 45 jornadas de salud visual

Aliados

Pfizer Foundation, Coop Caficultores de Manizales, Anserma, Alto Occidente de Caldas, Norte de Caldas, Aguadas, Coop. Departamental de Caficultores de Risaralda.

Inversión 2018

- \$197.117.000

Resumen Financiero 2018

Ingresos Operacionales	\$548,322,143.00
Programas de Salud	\$125,720,465.00
Subvenciones para proyectos sociales	\$422,601,678.00
Egresos Operacionales	\$370,599.849.77
Superávit Operacional	\$173,216,888.00
Ingresos no operacionales	\$3.126.594
Egresos no operacionales	\$7.632.630,00
Superávit del Ejercicio	\$171.316.888,00

Activos \$515,813,798,00	Pasivo \$310,006,348.00
	Patrimonio \$205,807,450.00



www.bive.co



Somos apoyados
por:



Impact
Ventures



The Pfizer Foundation
A charitable foundation established by Pfizer Inc



Información de
Contacto:

Email: info@bive.co

Tel: +57 68855300 //

+57 3002925070

Cll 48 No. 26-36 Piso 1

Manizales-Colombia