

Informe de gestión

2023



 **Junta Directiva**

Diana Carolina Quintero Giraldo

Co-fundadora



Jorge Alejandro García Ramírez

Co-fundador



 **Junta asesora**

Isabel Cristina Calvo

Miembro activo junta asesora



Estefanía Palomino

Miembro activo junta asesora



Karen Torres

Miembro activo junta asesora



Gilberto Gómez

Miembro activo junta asesora



 **Contabilidad**

Lady Carolina Arias Castrillón

Contadora



Equipo de trabajo



Mildred Johanna Ortegón Forero

Directora ejecutiva

Jeison Pulido Mancipe

Director de desarrollo de negocios e innovación

Yeiny Paola Triana Orozco

Directora de programas

Jennifer Sepúlveda Sepúlveda

Coordinadora de proyectos y comunicaciones

Andrés Felipe Osorio Rodríguez

Coordinador de tecnología

Mónica Isabel López Soto

Coordinadora administrativa y de talento humano

Laura Vanessa Bedoya Cataño

Gestora social y de servicios

María Camila Rincón Rodas

Línea amiga- auxiliar de servicios

Delcin Bedoya

Auxiliar de servicios generales

Voluntarias

Rachel Shafer

Voluntaria traductora oficial

Guadalupe Hincapie

Voluntaria gestión social

Comité de usuarios



El comité de usuarios está conformado por representantes de organizaciones aliadas y participantes de nuestros programas. El propósito es mejorar la calidad de nuestros servicios y fortalecer los programas de acuerdo a las necesidades reales de las comunidades de interés.

Liliana Valencia

Cooperativa de Caficultores Norte de Caldas

Ubaldo de Jesus Bueno

Cooperativa de Alto Occidente

Rosa Elena Lòpez

Cooperativa de Caficultores de Aguadas

Jairo de Jesús Villaraz

Cooperativa de caficultores de Manizales

Jairo de Jesús Villaraz

Cooperativa de caficultores de Manizales

Maria Teresa Jaramillo

Representante del plan Bive

Luz Marina Zuluaga

Representante del plan Bive



Acerca de Bive- Fundación Vive con Bienestar

Desde el año 2012

Manizales, Caldas,
Colombia

 **Bive**[®]
Vive con bienestar



Inspiración

y

Propósito

Inspirados en la filosofía de negocios del premio nobel de Paz, profesor Muhammad Yunus, y en la experiencia del emprendedor social argentino, doctor Jorge Gronda, a través del Sistema Ser (ahora Humana), Diana Carolina Quintero Giraldo y Jorge Alejandro García Ramírez fundaron Bive en 2012, buscando desarrollar una alternativa para resolver la problemática del acceso a los servicios de salud en Colombia, desde un enfoque sostenible, especialmente de las comunidades rurales.

Diana y Jorge se conocieron en la universidad, en grupos de emprendimiento y liderazgo. Diana, administradora de empresas y apasionada por el trabajo social, encontró en los negocios sociales la manera de cumplir con el **propósito** de contribuir a una sociedad más equitativa, desarrollando iniciativas sociales sostenibles económicamente y en el tiempo, que aseguren servicios de la mejor calidad para quienes más lo necesitan.

Jorge buscaba la forma de dar **solución** a los desafíos que enfrentan los médicos, experimentados en su práctica como estudiante de Medicina.

De esta manera, después de participar en un taller de innovación en salud, dirigido por el doctor Jorge Guillermo Gronda, Diana y Jorge le propusieron desarrollar un piloto de su iniciativa (Fundación Ser- Red Umana - Argentina) en Colombia, y junto a Felipe Tibocha, consultor en negocios sociales, en 2011 iniciaron el modelo de Bive a pequeña escala, en el municipio de Villamaría, Caldas; para lo cual se aliaron con un centro médico local y lanzaron un primer prototipo llamado **"Sistema Bienestar"**.

Esta experiencia se planteó en un modelo de negocios que presentarán en un concurso internacional de Negocios Sociales, del cual fueron ganadores. De esta manera obtuvieron el primer capital semilla que les permitió crecer el piloto y consolidar una empresa **"Bive" en 2012**, con el apoyo financiero del Fondo de Inversión de Negocios Sociales Yunus Social Business Colombia y Ecopetrol.

En **2015** crearon la **Fundación Vive con Bienestar**, con la finalidad de profundizar el impacto social de Bive, a través del desarrollo de proyectos sociales en salud. El primero de ellos fue Sonrisas Saludables, en alianza con el Fondo de Filantropía Suizo LGT Impact Ventures.

Nuestra línea de tiempo

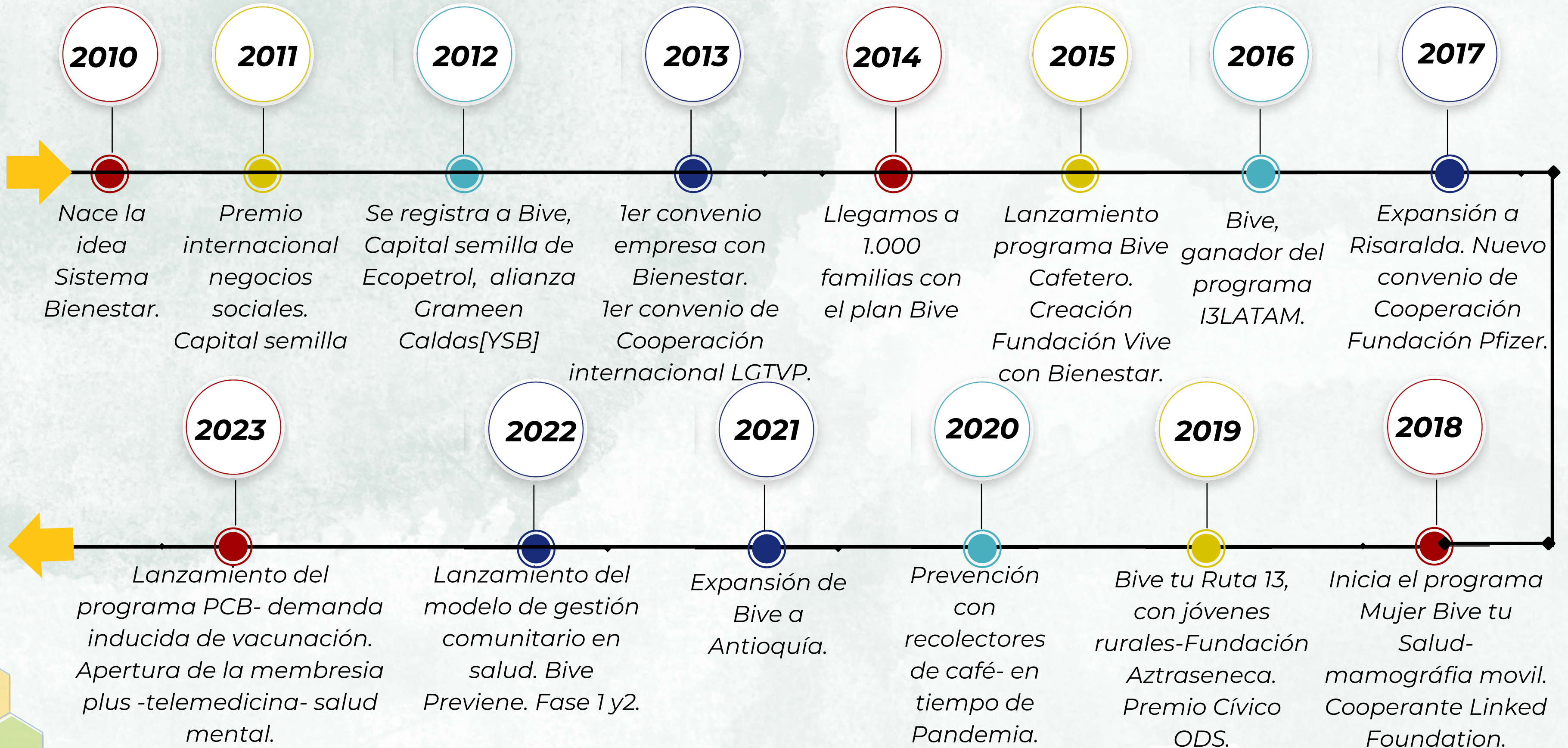

Perfil Organizacional

En Bive, nuestro propósito es que todas las personas accedan a servicios de salud de calidad, sin importar el nivel de ingresos, condición social y cultural.

Misión

Somos un negocio social que facilita el acceso a servicios de salud oportunos y de alta calidad, para familias colombianas rurales y de bajos ingresos.

Visión

Ser la mejor alternativa de acceso a servicios de salud para la población rural de Colombia..

Valores corporativos





- Eficiencia
- Confianza
- Integridad
- Compromiso social
- Equidad
- Empatía

Principios

- Transparencia
- Innovación
- Bienestar
- Sostenibilidad
- Servicio
- Trabajo en equipo

Bive, es una empresa social que ha logrado impactar la vida de más de 160.000 personas participantes. Nuestra meta es expandir la capacidad de impacto, llevando servicios de salud y prevención a otras regiones de Colombia.

Áreas de influencia

-  Departamento de Caldas.
-  Departamento de Risaralda y comunidad triétnica en Pueblo Rico y Santa Cecilia Risaralda.
-  SurOeste y Norte de Antioquia.
-  Pacífico Colombiano: Buenaventura Valle del Cauca, Tadó Chocó-Negritudes.
-  Mariquita Tolima.



Características

De acuerdo a nuestra caracterización en el modelo de gestión comunitaria:

- Los hogares están conformados en promedio de 4 personas.
- 82% de hogares están por debajo de la línea de pobreza, de los cuales el 38% se encuentran en pobreza extrema.
- 83% de los hogares afirma no tener los recursos económicos para atender las necesidades de salud.
- El 90% pertenece al área rural.
- El 56% en promedio son mujeres.
- 12% población indígena, el 57% afrocolombiana. El 46% se identifica como desplazada.

Nuestros programas

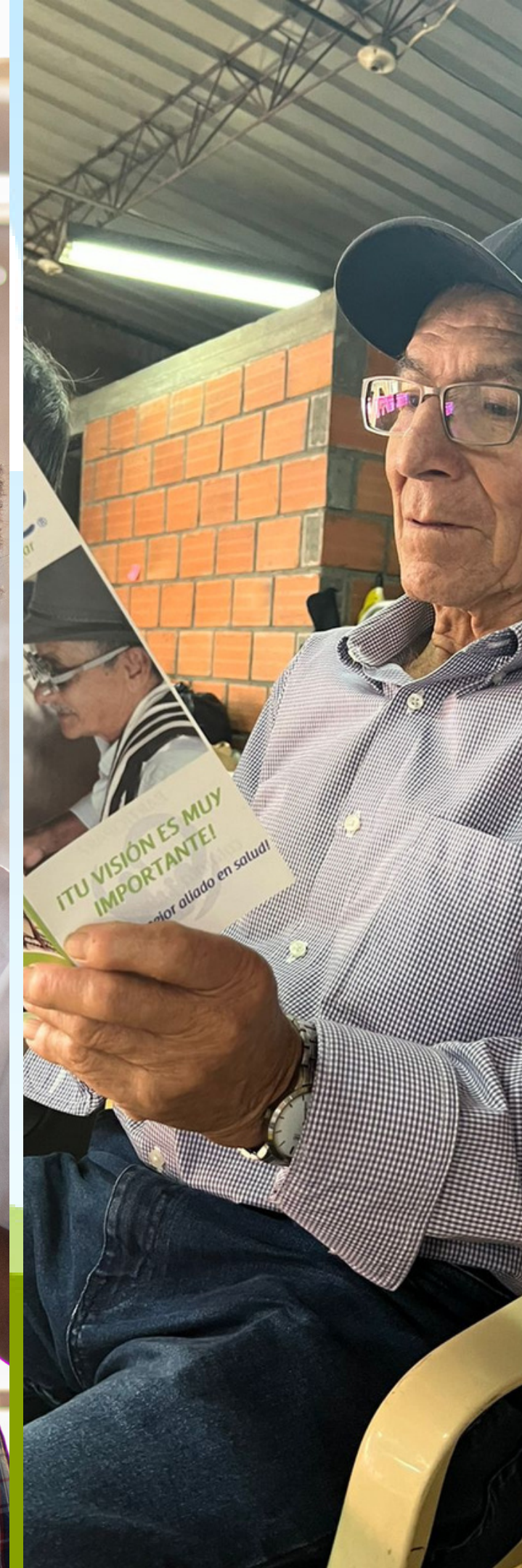



1. Plan Bive

A través de nuestras membresías por suscripción anual o mensual de bajo costo, cualquier persona, familia o mascota, puede acceder a servicios particulares de salud y bienestar de manera eficiente, oportuna y de calidad.

2. Proyectos y jornadas en salud

Gestionamos proyectos y jornadas de salud, con recursos de cooperación nacional e internacióna. Enfocados a la atención, detección temprana, promoción y prevención de la salud y el bienestar, para población rural y empresarial.

1. Plan Bive

El plan Bive, es el modelo de gestión de atención en salud y bienestar, de manera particular, durante el año 2023, se logro la diversificación en sus tipos de membresías , con el objetivo de proveer alternativas de acceso para todo tipo de comunidades.

Tipos de membresías

- **Membresía estándar:** descuentos en servicios de salud especializados y servicios de bienestar de manera presencial en Caldas, Risaralda y Antioquía. Disponible en plan familiar, pareja e individual.
- **Membresía plus:** descuentos en medicina especializada de manera presencial y por telemedicina, membresía especializada en salud mental.
- **Membresía mascotas:** Descuentos en atención en salud y bienestar para las mascotas domésticas de manera presencial en Manizales.

Resultados

Con el Plan Bive, desde el año 2012,

49.280

personas han sido beneficiadas.

Durante el año 2023:

7.884

7.250 Canal B2B y 634 Canal B2C

Desde el año 2012, los servicios de salud y bienestar gestionados son:

9.004

durante el año 2023 facilitamos:

5.007

Servicios, distribuidos así:

Medicina especializada: 1.296

Medicina general: 44

Servicios diagnósticos: 508

Odontológica: 40

Orientación Social: 3.119

Resultados

Desde el año 2015, hemos desarrollado
10 proyectos y 7 jornadas de salud.

Beneficiando a:

148.668
personas.

Durante el año 2023:

9.360
personas fueron impactadas.

Los proyectos más destacados en el 2023:

Protégete con Bive
Visión Cafetera
Mujer Bive tu Salud
Sonrisas Cafeteras.

Las jornadas con mayor uso de servicios son:

Medicina general
Higiene Oral
Psicología.

Pediatría
Nutrición
Capacitaciones.

2. Proyectos y jornadas

Bive, desde el año 2015 ha desarrollado la línea de movilización de proyectos y jornadas en salud, con comunidades rurales, indígenas y negritudes. A través del canal B2B -agremiadoras de la comunidad rural.

En el marco del modelo de gestión comunitaria, los proyectos y jornadas, acercan la atención en salud hasta las comunidades rurales.

A continuación se describe los resultados de cada uno de los proyectos (están conformados por varias etapas y larga duración) y jornadas (son brigadas de salud de corta duración):

Proyecto Visión cafetera



Resultados 2023

- 1.323 caficultores con atención por optometría.
- 1.240 beneficiarios recibieron ayudas visuales (gafas)
- 32 personas recibieron consulta de oftalmología y exámenes de diagnóstico especializados.
- 26 cirugías realizadas.
- 16 Jornadas extramurales de salud.

Resultados acumulados 2017-2023

- 7.977 caficultores con atención por optometría
- 6.588 beneficiarios recibieron ayudas visuales (gafas)
- 757 personas recibieron consulta de oftalmología y exámenes de diagnóstico especializados.
- 522 cirugías realizadas.
- 67 jornadas extramurales
- 1 artículo académico publicado.
- 2 Informes de investigación y medición de impacto.

OBJETIVO: facilitar la detección temprana y el tratamiento oportuno de las causas más comunes de ceguera prevenible (errores de refracción, cataratas, glaucoma y pterigión)

BENEFICIARIOS: hombres y mujeres rurales

ALCANCE GEOGRÁFICO: departamentos de Caldas, Risaralda y Antioquía.

Informe de gestión.

2023

OBJETIVO: facilitar la prevención y el diagnóstico oportuno del cáncer de mama, cuello uterino y riesgo cardiovascular en mujeres rurales.

BENEFICIARIOS: mujeres rurales

ALCANCE GEOGRÁFICO: departamentos de Caldas y Risaralda.

Informe de gestión.

2023

Resultados 2023

132 mujeres beneficiadas con consulta de riesgo cardiovascular.

109 mujeres con exámenes de citología y 111 Virus del Papiloma Humano (VPH).

49 mujeres con mamografía y 2 ecografía mamaria y seguimiento por un caso alterado por VPH.

6 jornadas realizadas

Resultados acumulados 2019-2023

43 mujeres líderes capacitadas

72 profesionales de la salud entrenados

1.993 con examen clínico de mama y consultas de riesgo cardiovascular.

7.159 servicios entregados (mamografías, citologías, VPH, examen clínico de mama y evaluación de riesgo cardiovascular)

2 estudios de caso publicados, para generación de conocimiento.

2 informes técnicos de medición de impacto para las autoridades de salud local.



Proyecto ¡Con Bive la próstata si importa!



Resultados 2023

135 hombres caficultores con exámenes de detección de alteraciones de la próstata.

9 exámenes en seguimiento

1 jornada de exámenes de próstata desarrolladas.

Resultados acumulados 2020-2023

2.249 hombres caficultores con exámenes de detección de próstata

69 casos de alteraciones de la próstata.

6 municipios de Caldas

27 jornadas de exámenes de próstata desarrolladas.

OBJETIVO: identificar de manera oportuna el riesgo de cáncer de próstata en la población rural vinculada a las cooperativas de caficultores de Caldas.

BENEFICIARIOS: hombres rurales

ALCANCE GEOGRÁFICO: departamentos de Caldas

Informe de gestión.

2023

OBJETIVO: contribuir a la rehabilitación en salud oral (con prótesis) de los cafeteros afiliados a Bive y de las cooperativas de caficultores del departamento de Caldas.

BENEFICIARIOS: población rural

ALCANCE GEOGRÁFICO:
departamentos de Caldas y Risaralda

Resultados 2023

200 beneficiarios con prótesis oral.
10 jornadas
4 alianzas privadas
400 servicios.

Resultados acumulados 2017-2021

320 beneficiarios con prótesis oral
.830 beneficiados con Higiene oral
17 jornadas
6 alianzas privadas
640 servicios.



Proyecto Protégete con Bive



Resultados 2023

6.652 número total de personas impactadas
3.398 personas caracterizadas y educadas
9.762 servicios prestados
5 Territorios beneficiados
42 Alianzas público-privadas con el sector local de salud y educación
24 profesionales de la salud formados
5 Trabajadoras Comunitarias en Salud
1 Policy Brief de generación de conocimiento.
5 informes técnicos de medición de impacto para las autoridades de salud local.

OBJETIVO: fortalecer la cobertura de vacunación contra la infección por el virus del papiloma humano (VPH) en 2.000 niñas y 500 mujeres para facilitar el diagnóstico temprano de la infección por VPH en 5 territorios en Colombia.

BENEFICIARIOS: mujeres de población rural (indígenas, mestizas, afro, negritudes)

ALCANCE GEOGRÁFICO: 5 territorios de la regiones central y pacífica de Colombia.

Informe de gestión.

2023

Medicina general

RESULTADOS 2023

3 jornadas de medicina general
122 beneficiarios de las jornadas de medicina
4 alianzas privadas y 1 pública.
122 servicios prestados.

RESULTADOS 2021-2023

15 jornadas de medicina general
527 beneficiarios de las jornadas de medicina
11 alianzas privadas y pública.
527 servicios gestionados.

Higiene Oral

RESULTADOS 2023

7 jornadas de medicina general
165 beneficiarios de las jornadas de medicina
3 alianzas privadas y 1 pública.
495 servicios prestados

RESULTADOS 2021-2023

12 jornadas de medicina general
318 beneficiarios de las jornadas de higiene oral
10 alianzas privadas y pública.
954 servicios gestionados.



Jornadas en salud

Psicología.

RESULTADOS 2023

1 jornadas de psicología.
14 beneficiarios de las jornadas
2 alianzas privadas y 1 pública.
28 servicios prestados.

Capacitaciones SG-SST

RESULTADOS 2023

3 jornadas de capacitaciones.
4 temas principales: riesgo ergonómico, manejo de elementos de protección personal EPP, uso de herramientas peligrosas, manejo de agroquímicos y pesticidas, riesgos por exposición a los rayos solares, entre otros
75 beneficiarios de las capacitaciones.
2 alianzas.

Nutrición y pediatría

RESULTADOS 2023

18 beneficiados en las consultas
1 jornada
2 alianzas privadas y 1 pública.
36 servicios prestados.

RESULTADOS 2021-2023

185 beneficiados en las consultas
7 jornada
9 alianzas privadas y pública.
370 servicios prestados.

OBJETIVO: *prevención, detección temprana e intervención oportuna de enfermedades transmitidas por vectores (ETV) (Dengue, Zika, y Malaria) en territorios 4 rurales de alta incidencia.*

BENEFICIARIOS: *población rural (indígenas, mestizos, afro, negritudes)*

ALCANCE GEOGRÁFICO: *9 territorios de la regiones central y pacífica de Colombia.*

Informe de
gestión.

2023

Resultados acumulados 2021-2022

*9 Territorios beneficiados
25 Alianzas público-privadas con el sector local de salud y educación
9 Trabajadoras Comunitarias en Salud
83 profesionales de la salud formados.
4.311 personas caracterizadas y educadas
12.241 personas participantes de actividades comunitarias
25.154 total de personas impactadas
2 investigaciones de impacto.
2 Informes técnicos de generación de evidencias
9 eventos de socialización con aliados público-privados del sector salud, educación y comunidad*



Proyecto Bive tu Ruta 13



Resultados acumulados 2019-2022

355 estudiantes formados
235 docentes formados
10 instituciones educativas beneficiadas en tres (3) municipios
7 alianzas con entidades del sector público en educación
12 Alianzas con Instituciones educativas privadas.
1.445 beneficiarios totales
2 informes técnicos de medición de impacto social.
3 eventos de socialización de impacto.

OBJETIVO: brindar herramientas técnicas en liderazgo, conocimiento técnico en salud cardiovascular, salud mental, salud sexual y reproductiva a jóvenes rurales para la toma de decisiones saludables y el mejoramiento de sus condiciones de vida.

BENEFICIARIOS: jóvenes y docentes rurales.

ALCANCE GEOGRÁFICO: 10 Instituciones educativas de Caldas y Antioquía.



Movimiento salud 2030

OBJETIVO: pilotear el modelo de gestión comunitario en salud, apoyado por tecnología, para la adherencia al tratamiento, en el sistema de salud oficial.

BENEFICIARIOS: infantes con enfermedades huérfanas, mujeres y hombres con diabetes.

ALCANCE GEOGRÁFICO: departamentos de Norte de Santander y Cundinamarca

Resultados acumulados 2022

500 beneficiados directos (pacientes de diabetes, epilepsia y enfermedades huérfanas)

2 IPS aliadas ubicadas en Cúcuta y Bogotá..

158 visitas domiciliarias para caracterización de la población y toma de signos y síntomas.

5 jornadas intra-murales.

190 participantes directos

372 beneficiarios indirectos del proceso.

2.991 servicios de salud facilitados por Bive (agendamiento de citas, educación y orientación social para la continuidad del cuidado).



Nuestros principales resultados de impacto

197.948

personas beneficiadas con nuestros programas, plan Bive y proyectos sociales.

+ de 49.000

familias impactadas.

+ de 141.688

servicios facilitados a través de nuestros programas.

67%

ahorro costo de bolsillo en atención en salud por el plan Bive comparado con atención particular.

80 días

en promedio ahorra cada persona por el plan Bive, para acceder a un diagnóstico temprano.

Bive, contribuye al mejoramiento de las condiciones de vida de la población, a través de la evaluación de impacto se han identificado cambios significativos, asociados directamente a la intervención de Bive:

17%

Aumentó la productividad laboral de las personas del sector rural beneficiadas por programas Bive.

60%

Aumentó el reconocimiento de las mujeres rurales en la participación de su liderazgo comunitario y en programas sociales de sus organizaciones.

50%

de los participantes en los programas adquieren nuevos conocimientos de prevención en salud y el

40%

modifican hábitos orientados a prácticas saludables.

Informe de
gestión.

2023

Aliados internacionales



The Pfizer Foundation

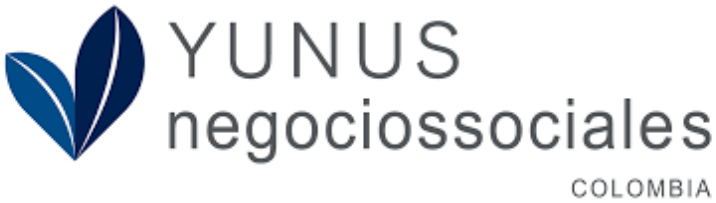

Aliados nacionales

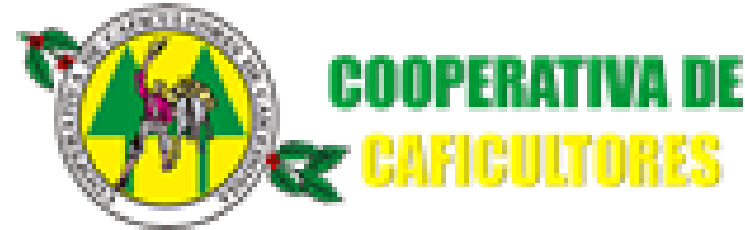

ALCALDÍA DE LA DORADA



Aliados nacionales



Aliados nacionales



Testimonios



“Estoy muy agradecido por todos los servicios que nos han brindado, este año participe en la jornada de las gafas y fue una bendición porque las estaba necesitando para firmar y hacer las labores de la finca, quede muy contento”.

Luis Carlos Rincón Aguirre, asociado Cooperativa de Caficultores de Manizales, municipio de Samaná.

“Yo estaba esperando a que la EPS me enviara los exámenes y había sido prácticamente imposible, llegó Bive y me hizo todos los exámenes de inmediato sin esperas, y los felicito por seguir al pendiente de los resultados y de nosotras las mujeres del campo que estuvimos en los exámenes”.

Magnolia Enith Arbeláez. Asociada Cooperativa de Caficultores de Alto Occidente, Riosucio, Caldas.

“Me ratifico en lo que he dicho en varias ocasiones, en un país, donde la salud no es la mejor, es gratificante y esperanzador, encontrar una entidad como Bive, que prioriza la calidad humana y la excelente atención al paciente. Gracias por permitirnos creer que si es posible trabajar con honradez, honestidad y transparencia.”

Luis Gonzaga Zuluaga Perez, Usuario Plan Bive, Manizales, Caldas.

Informe de
gestión.

2023

Testimonios

“Es muy importante ser conscientes que estamos expuestos a muchas enfermedades, por eso debemos cuidarnos. Gracias al proceso con Bive aprendimos nuestro rol como lideresas, nuestros derechos en salud y a la importancia de cuidarnos a nosotras mismas y a nuestros familiares. Gracias Bive por pensar en nosotras.” (Mujer rural cafetera).



Vive con bienestar
Informe de gestión

2023

 (+57) 300 292 5070

 Bive Tu Salud

 Bive Manizales

 @BiveTuSalud



www.bive.co



Bive-Fundación
vive con Bienestar